Napoli, 19 Aprile 2018 – Sala Metafora

Interazione tra Avvocato e Registri di Cancelleria nel PCT

Avv. Roberto Arcella – Foro di Napoli

SERIE GENERALE

Spediz. abb. post. 45% - art. 2, comma 20/b Legge 23-12-1996, n. 662 - Filiale di Roma

Anno 148° — Numero 187

GAZZETTA UFFICIALE

DELLA REPUBBLICA ITALIANA

PARTE PRIMA Roma - Lunedì, 13 agosto 2007 SI PUBBLICA TUTTI I GIORNI NON FESTIVI

DIREZIONE E REDAZIONE PRESSO IL MINISTERO DELLA GIUSTIZIA - UFFICIO PUBBLICAZIONE LEGGI E DECRETI - VIA ARENULA 70 - 00186 ROMA
AMMINISTRAZIONE PRESSO L'ISTITUTO POLIGRAFICO E ZECCA DELLO STATO - LIBRERIA DELLO STATO - PIAZZA G. VERDI 10 - 00198 ROMA - CENTRALINO 06-85081

La Gazzetta Ufficiale, Parte Prima, oltre alla Serie Generale, pubblica cinque Serie speciali, ciascuna contraddistinta da autonoma numerazione:
1ª Serie speciale: Corte costituzionale (pubblicata il mercoledì)
2ª Serie speciale: Comunità europee (pubblicata il lunedì e il giovedì)
3ª Serie speciale: Regioni (pubblicata il sabato)
4ª Serie speciale: Concorsi ed esami (pubblicata il martedì e il venerdì)
5ª Serie speciale: Contratti pubblici (pubblicata il lunedì, il mercoledì e il venerdì)
La Gazzetta Ufficiale, Parte Seconda, "Foglio delle inserzioni", è pubblicata il martedì, il giovedì e il sabato

AVVISO ALLE AMMINISTRAZIONI

Principali riferimenti normativi

- D.P.R. 13 febbraio 2001, n. 123
- D.M. 44 del 2011 (**Regole** Tecniche)
- Provvedimento del 16/4/2014 (**Specifiche** tecniche)
- **D.L. 179/2012, art. 16 bis (obbligo del deposito telematico a far data dal 30.06.2014)**
- art. 45 del D.L. 90/2014 (graduazione dell'obbligo di deposito telematico degli atti endo-processuali):
  - Per i procedimenti nuovi, cioè iniziati successivamente al 30/6/2014, il deposito telematico degli atti endoprocessuali era obbligatorio già da quella data
  - Per i procedimenti pendenti, cioè iniziati prima del 30/6/2014, il deposito telematico degli atti endoprocessuali era facoltativo sino al 30/12/2014.
  - Dal 31/12/2014, il deposito telematico degli atti endoprocessuali è obbligatorio per tutti i procedimenti
  - Dal 30/6/2015, il deposito telematico è obbligatorio per gli atti endoprocessuali presso le Corti d'Appello
- L. 162/2014: dal 31/3/2015 deposito telematico obbligatorio nelle procedure esecutive
- DL 83 del 27/6/2015 conv. In L. 132 del 6/8/2015

Art. 16-bis D.L. 179/2012

Obbligatorietà del deposito telematico degli atti processuali

COMMA 1

Salvo quanto previsto dal comma 5 **a decorrere dal 30 giugno 2014 nei procedimenti civili, contenziosi o di volontaria giurisdizione, innanzi al tribunale, il deposito degli ATTI PROCESSUALI e dei DOCUMENTI da parte dei difensori delle parti precedentemente costituite ha luogo esclusivamente con modalità telematiche, nel rispetto della normativa anche regolamentare concernente la sottoscrizione, la trasmissione e la ricezione dei documenti informatici**. Allo stesso modo si procede per il deposito degli atti e dei documenti da parte dei soggetti nominati o delegati dall'autorità giudiziaria. Le parti provvedono, con le modalità di cui al presente comma, a depositare gli atti e i documenti provenienti dai soggetti da esse nominati.

Art. 16-bis D.L. 179/2012

Obbligatorietà del deposito telematico degli atti processuali

COMMA 2

Nei processi esecutivi di cui al libro III del codice di procedura civile la disposizione di cui al comma 1 si applica successivamente al deposito dell'atto con cui inizia l'esecuzione.

Art. 16-bis D.L. 179/2012 (commi 1-4)
Obbligatorietà del deposito telematico degli atti processuali

COMMA 4

A decorrere dal 30 giugno 2014, per il procedimento davanti al tribunale di cui al libro IV, titolo I, capo I del codice di procedura civile ***(OVVERO: IL RICORSO PER DECRETO INGIUNTIVO),*** escluso il giudizio di opposizione, il deposito dei provvedimenti, degli atti di parte e dei documenti ha luogo esclusivamente con modalità telematiche, nel rispetto della normativa anche regolamentare concernente la sottoscrizione, la trasmissione e la ricezione dei documenti informatici. Il presidente del tribunale può autorizzare il deposito di cui al periodo precedente con modalità non telematiche quando i sistemi informatici del dominio giustizia non sono funzionanti e sussiste una indifferibile urgenza. Resta ferma l'applicazione della disposizione di cui al comma 1 al giudizio di opposizione al decreto d'ingiunzione.

Art. 16-bis D.L. 179/2012 (commi 5-6)

- 5. Con uno o più **decreti aventi natura non regolamentare**, da adottarsi sentiti l'Avvocatura generale dello Stato, il Consiglio nazionale forense ed i consigli dell'ordine degli avvocati interessati, il Ministro della giustizia, previa verifica, accerta la funzionalità dei servizi di comunicazione, individuando i tribunali nei quali viene anticipato, anche limitatamente a specifiche categorie di procedimenti, il termine previsto dai commi da 1 a 4.
- 6. Negli uffici giudiziari diversi dai tribunali le disposizioni di cui ai commi 1 e 4 si applicano a decorrere dal quindicesimo giorno successivo alla pubblicazione nella Gazzetta Ufficiale della Repubblica italiana dei decreti, aventi natura non regolamentare, con i quali il Ministro della giustizia, previa verifica, accerta la funzionalità dei servizi di comunicazione. I decreti previsti dal presente comma sono adottati sentiti l'Avvocatura generale dello Stato, il Consiglio nazionale forense ed i consigli dell'ordine degli avvocati interessati.

Art. 16-bis D.L. 179/2012

Facoltatività del deposito telematico degli atti introduttivi

COMMA 1 BIS
(Introdotto dal d.l. 27 giugno 2015, n. 83)

Nell'ambito dei procedimenti civili, contenziosi e di volontaria giurisdizione innanzi ai tribunali e, a decorrere dal 30 giugno 2015, innanzi alle corti di appello e' sempre ammesso il deposito telematico di ogni atto diverso da quelli previsti dal comma 1 e dei documenti che si offrono in comunicazione, da parte del difensore o del dipendente di cui si avvale la pubblica amministrazione per stare in giudizio personalmente, con le modalita' previste dalla normativa anche regolamentare concernente la sottoscrizione, la trasmissione e la ricezione dei documenti informatici. In tal caso il deposito si perfeziona esclusivamente con tali modalita'

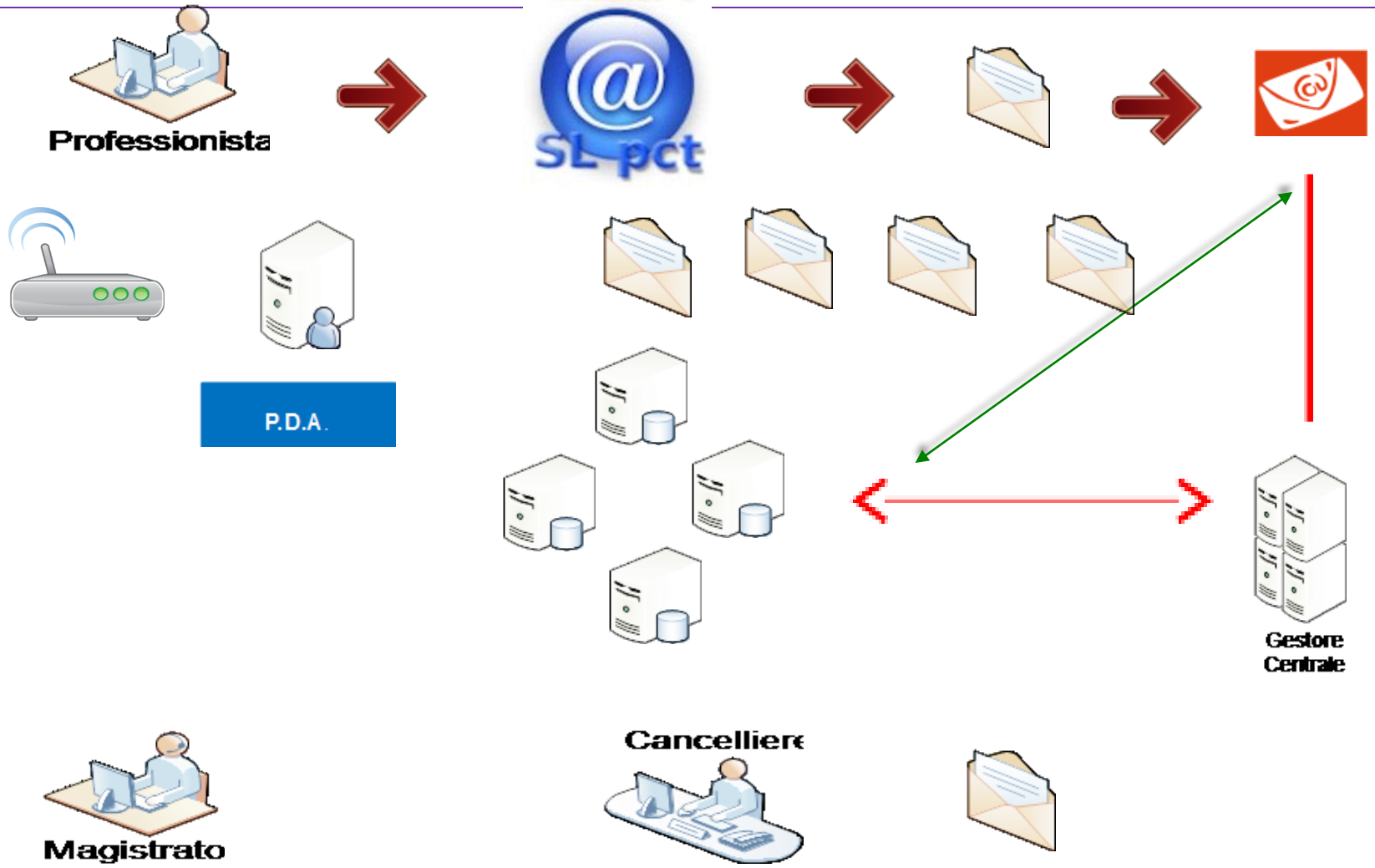
Professionista
SL pct
P.D.A.
Gestore
Centrale
Cancelliere
Magistrato

I sistemi informatici di cancelleria

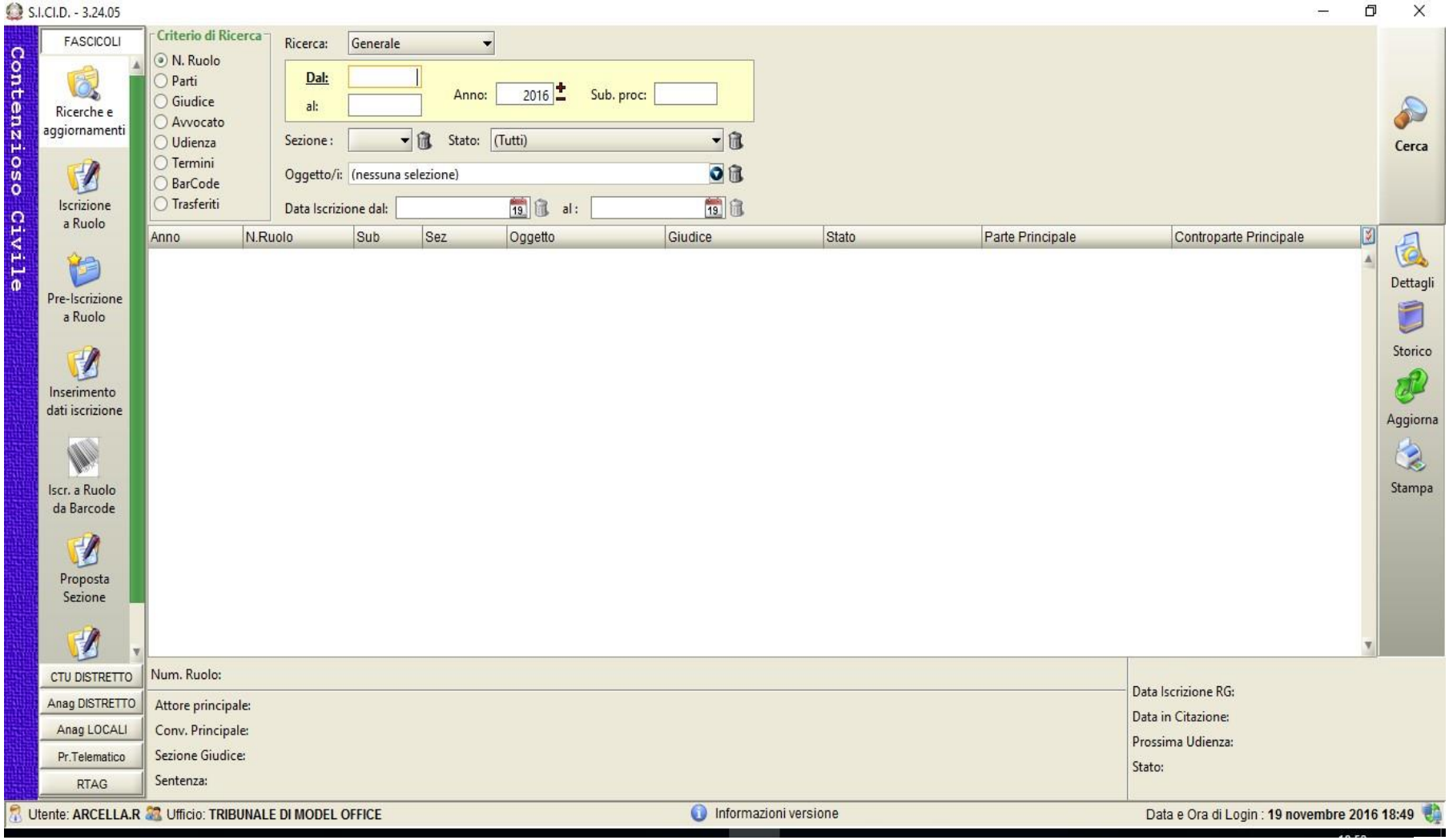

I sistemi informatici di cancelleria

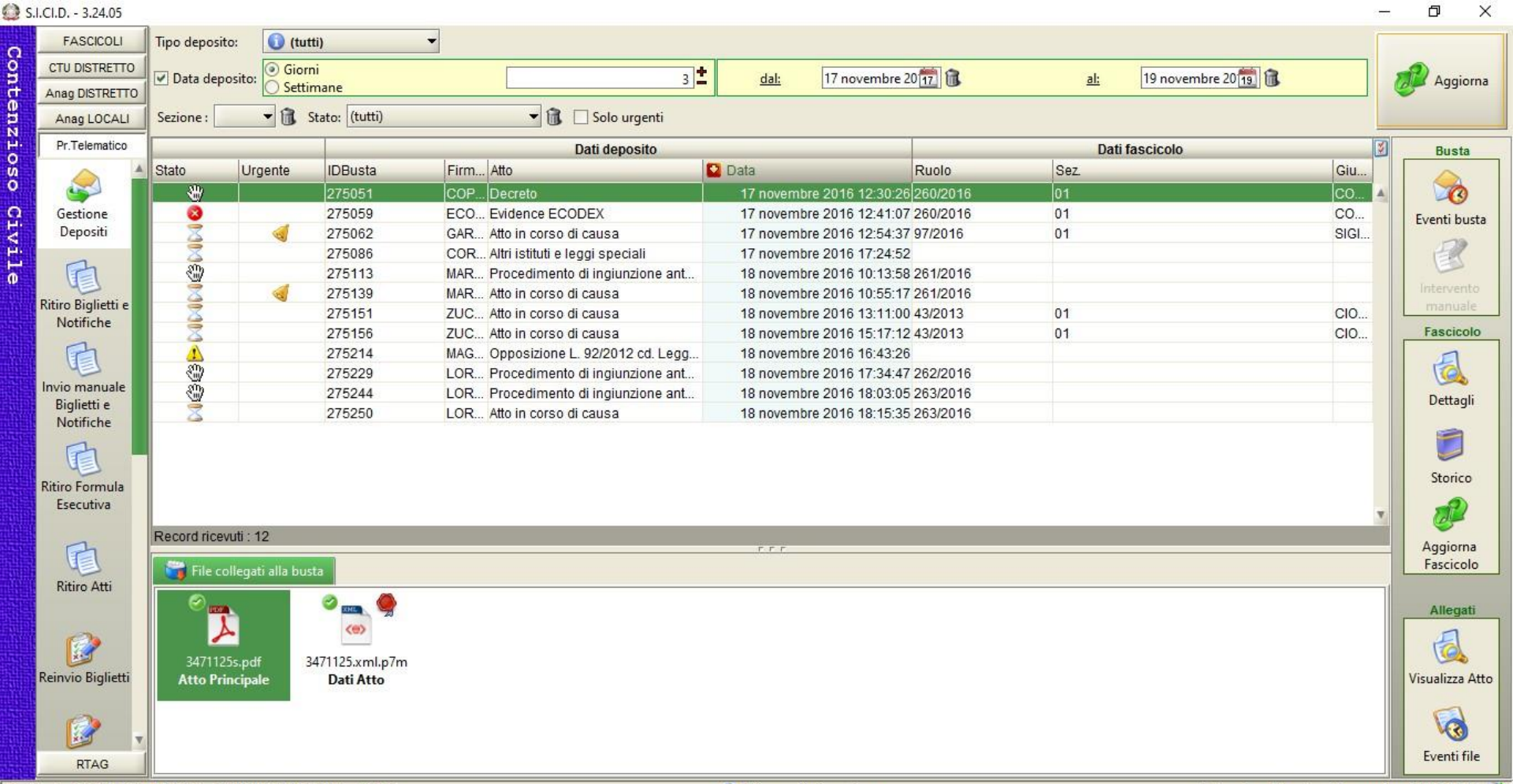

La comunicazione dei dati da Avvocato a SICID – SIECIC: il file *DatiAtto.xml*

- **RicorsoDecretoIngiuntivo** : : : : : :
  - *xmlns* : *http://schemi.processotelematico.giustizia.it/sicid/introduttivi/v1*
  - *xmlns:at* : *http://schemi.processotelematico.giustizia.it/tipi/anagrafiche*
  - *xmlns:pt* : *http://schemi.processotelematico.giustizia.it/tipi/atti/v1*
  - **destinazione**
    - *ruolo* : *Speciale*
    - *ufficio* : *0630490096*
  - **Oggetto** : 010001
  - **ValoreCausa** : 10000.00
  - **AnagraficaProcedimento** : : :
    - **Partecipanti** : : :
      - **Parte** : : :
        - *ID* : *1*
        - *naturaGiuridica* : *PGI*
        - **denominazione** : SOC. ALFA 123 SPA
        - **codiceFiscale** : 01261121000
      - **ControParte** : : :
        - *ID* : *2*
        - *naturaGiuridica* : *SOC*
        - **denominazione** : BETA SRL
        - **codiceFiscale** : 00832051004
    - **Soggetti** : :
      - **Avvocato** : : : : : :
        - **cognome** : ARCELLA
        - **nome** : ROBERTO
        - **codiceFiscale** : RCLRRT66T04F839U
        - **domicilio** : : : : : :
          - **via** : via vincenzo tiberio, 14
          - **cap** : 80126
          - **localita** : napoli
          - **provincia** : NA
          - **nazione** : ITALIA
        - **parteRappresentata**
          - *ref* : *1*
  - **TipoDecreto** : :
    - *esecutivo* : *false*
    - **somma** : 10000.00

Parola d'ordine
«INTEROPERABILITÀ»

Art. 12, al comma 2, CAD: «Le pubbliche amministrazioni utilizzano, nei rapporti interni, in quelli con altre amministrazioni e con i privati, le tecnologie dell'informazione e della comunicazione, garantendo ***l'interoperabilità*** dei sistemi e l'integrazione dei processi di servizio fra le diverse amministrazioni nel rispetto delle regole tecniche di cui all'articolo 71"

Interoperabilità: capacità di un sistema informatico di cooperare e di scambiare informazioni con altri sistemi con affidabilità e con ottimizzazione delle risorse

L' ***XML*** è strumento molto ***versatile*** ed è l'ideale ai fini dell'interoperabilità dei sistemi

Il PCT fa utilizzo massivo dello standard ***xml***

Depositi Telematici
- **XML**

Consultazioni da remoto
- Richiesta SOAP (wsld)
- Risposta **XML** (html)

mbio dati con Registro Imprese INIPEC
- **XML**

Comunicazioni di cancelleria
- **XML**

La centralità del documento DatiAtto.xml nei depositi telematici

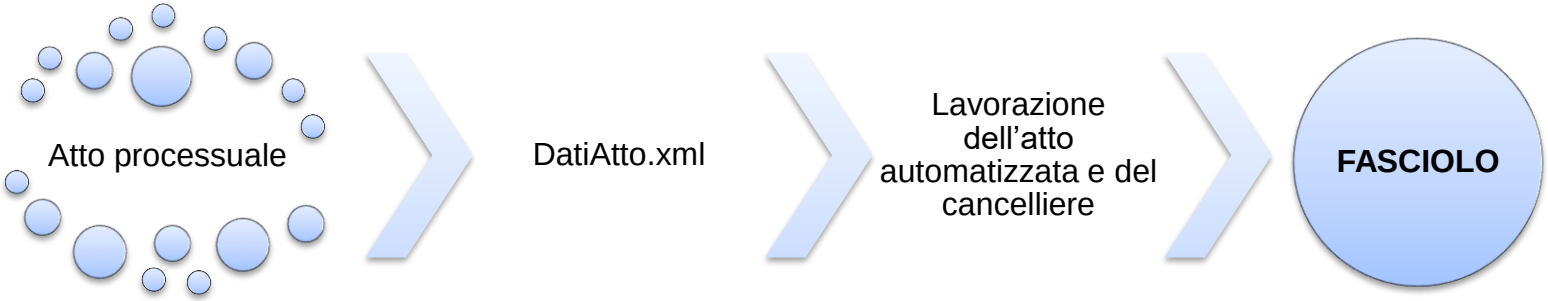

Atto processuale digitale

(contenuto libero)

Documento ***strutturato*** con «istruzioni» per il deposito

L'atto si inserisce nel fascicolo

Creazione EVENTO e determinazione STATO

L’xml nel processo civile telematico

L’ XML (***eXtensible Markup Language***) è un linguaggio basato su regole di sintassi che consentono di definire e controllare il significato degli elementi contenuti in un documento.

I documenti xml non solo devono rispettare le regole sintattiche (utilizzo dei marcatori, apertura, chiusura….), ma devono essere conformi a **SCHEMI**

Gli schemi vengono indicati come **XSD** (**X**ML **S**chema **D**efinition): essi specificano come descrivere formalmente gli elementi in un documento Extensible Markup Language.

In alternativa o congiuntamente a XSD possono essere usati i **DTD** (Document Type Definition).

L’xml nel processo civile telematico

Nel PCT vengono usati sia ***XSD*** che ***DTD***

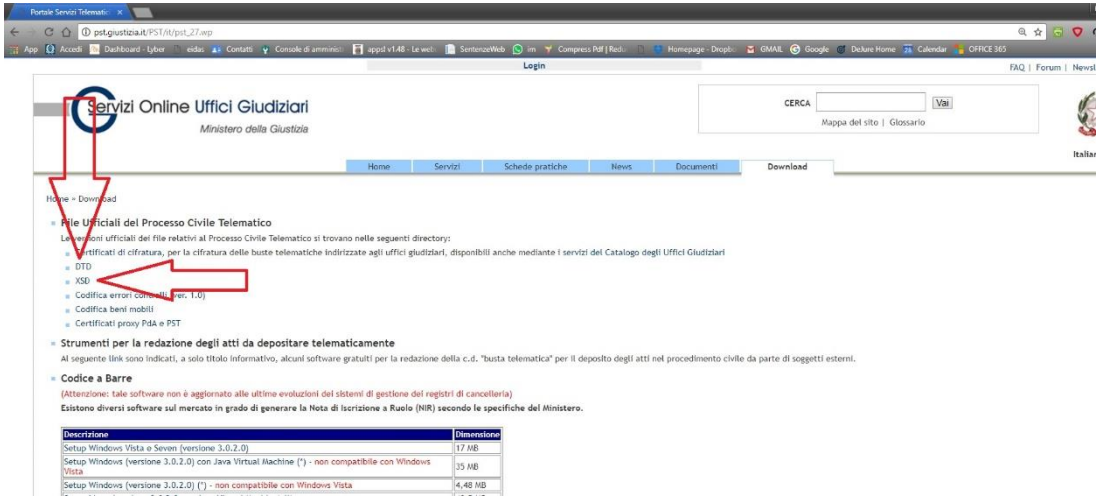

Gli schemi XSD nel PCT

I ***DTD*** sono stati quasi tutti soppiantati da schemi ***XSD***

DTD erano usati per la definizione dei tipi di allegati (allegato semplice, procura, contributo unificato, RAC e RdAC): allo stato si usa a tale scopo ***Tipi-Allegati.xsd***

Allo stato, ***DTD*** sono utilizzati, allo stato, quasi esclusivamente per la sperimentazione del PCT presso la Corte di Cassazione

Esempio di XSD nel PCT

Il numero di R.G.

```
<xs:sequence>
    <xs:element name="numero" type="xs:nonNegativeInteger"/>
    <xs:element name="anno" type="xs:nonNegativeInteger"/>
</xs:sequence>
```

Anche l'xsd rispetta le regole sintattiche dell'xml (ad es.: apertura e chiusura dell'elemento)

Regole specifiche per la creazione dell'XML

Gli schemi XSD fissano anche i dati obbligatori in fase di preparazione della busta di deposito col redattore

```
<xs:complexType name="DatiMinore">
    <xs:sequence>
        <xs:element name="Tipologia" type="TipoMinore" minOccurs="0"/>
        <xs:element name="Cognome" type="xs:string" minOccurs="0"/>
        <xs:element name="Nome" type="xs:string" minOccurs="0"/>
        <xs:element name="LuogoNascita" type="xs:string" minOccurs="0"/>
        <xs:element name="DataNascita" type="xs:string" minOccurs="0"/>
        <xs:element name="Indirizzo" type="xs:string" minOccurs="0"/>
        <xs:element name="Citta" type="xs:string" minOccurs="0"/>
    </xs:sequence>
</xs:complexType>
```

Chi controlla il rispetto degli schemi?

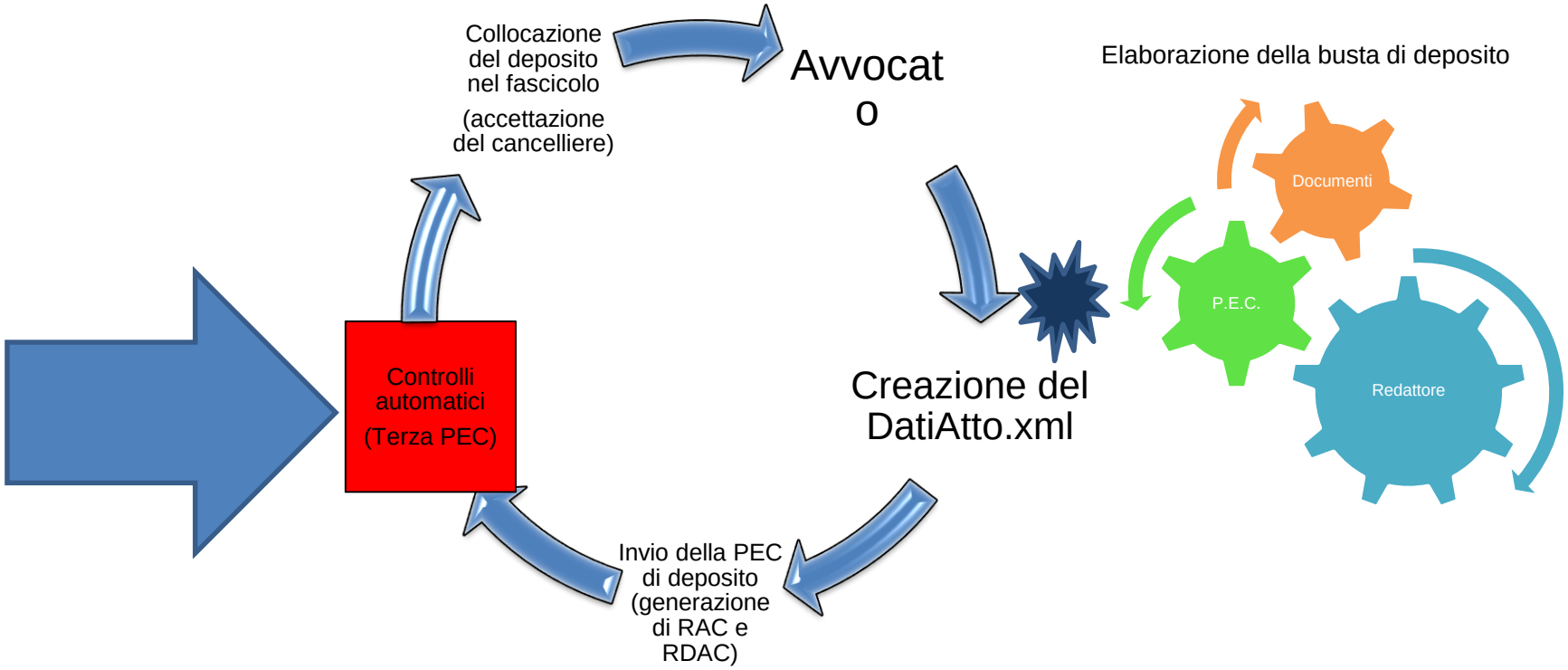

Il controllo automatico e l’esito:

Controllo della struttura dell’XML generato in relazione alle specifiche generali (per es. il **prologo**, <?xml version="1.0" encoding="UTF-8"?>)

Controllo del rispetto del «documento di esempio» xsd

Violazione delle regole: PEC scartata dal sistema (mancato riconoscimento) o errore **fatale**

Complilazione non conforme allo schema: **errore fatale** o errore **forzabile**

DatiAtto.xml
nel processo civile telematico

- Identifica la destinazione del deposito
- **Identifica la categoria ed il tipo dell'atto processuale oggetto di deposito**
- Identifica (almeno) il depositante
- Contiene l'indice informatico dei documenti allegati (IndiceBusta)
- Contiene i dati che popoleranno i registri di cancelleria (nomi delle parti e dell'avvocato, codici fiscali etc.)
- **MA SOPRATTUTTO**: CONTIENE LE INDICAZIONI NECESSARIE PER 'VALIDARE' IL DOCUMENTO XML («namespace»)

Gli schemi XSD nel PCT

Gli schemi atto xsd sono pensati per dare *input* ai sistemi di cancelleria nel rispetto delle regole del cpc, sicché un determinato atto non può essere depositato se non è **coerente** con **una determinata *RITUALITÀ.***

Gli schemi XSD definiscono anche tale profilo

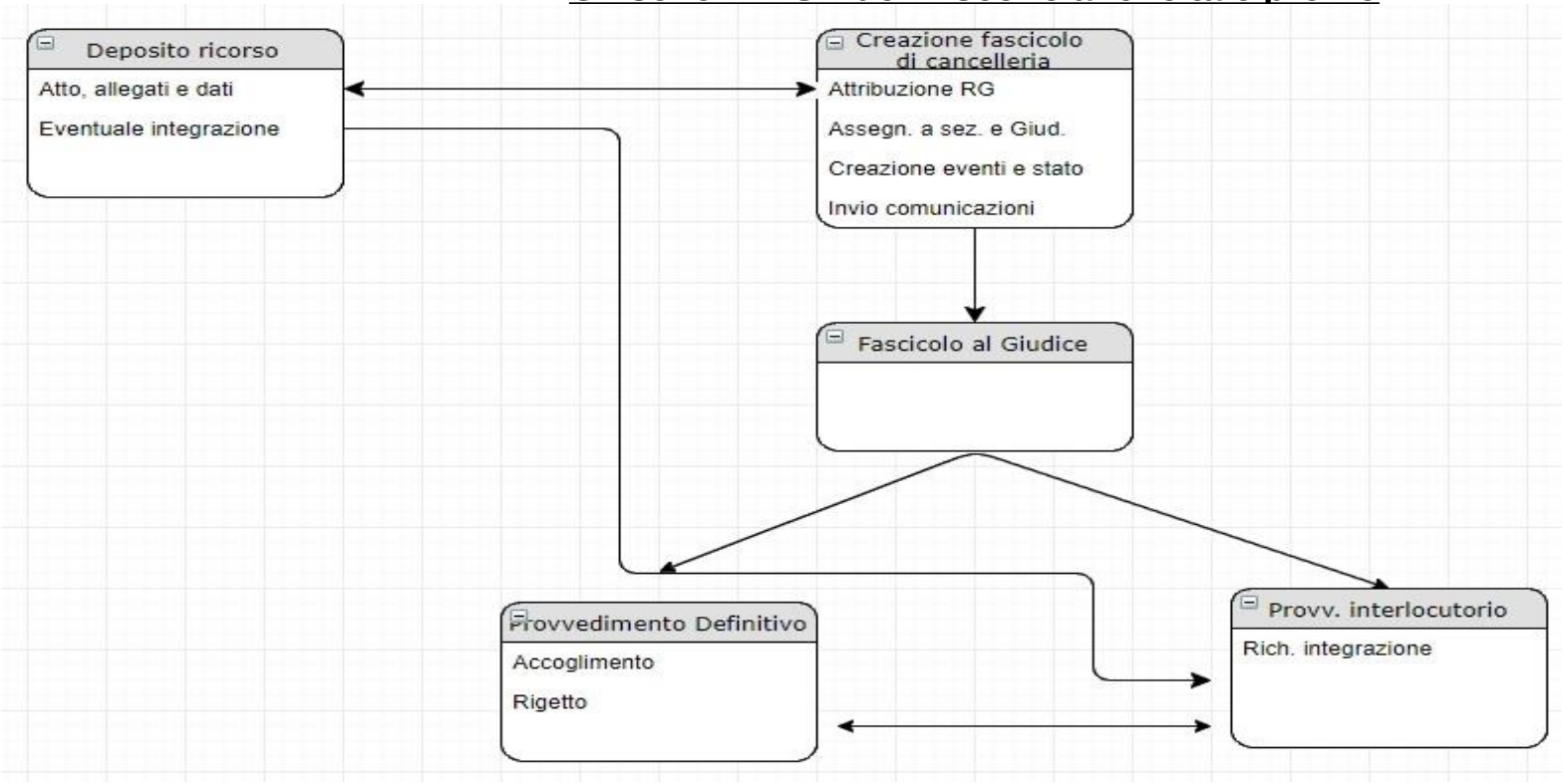

Per es.: ComparsaConclusionale non è coerente con il tracciato dati di un procedimento per ingiunzione

DatiAtto.xml

E' il documento che correda TUTTI i depositi telematici, sia dei Magistrati che dei soggetti esterni (Avvocati, CTU, Custodi etc.)

Solo gli atti cartacei acquisiti dal Cancelliere con scanner non sono corredati dal DatiAtto.

Il DatiAtto.xml veicola il deposito telematico, determinandone gli effetti

Scelta dell’xml-schema nel redattore

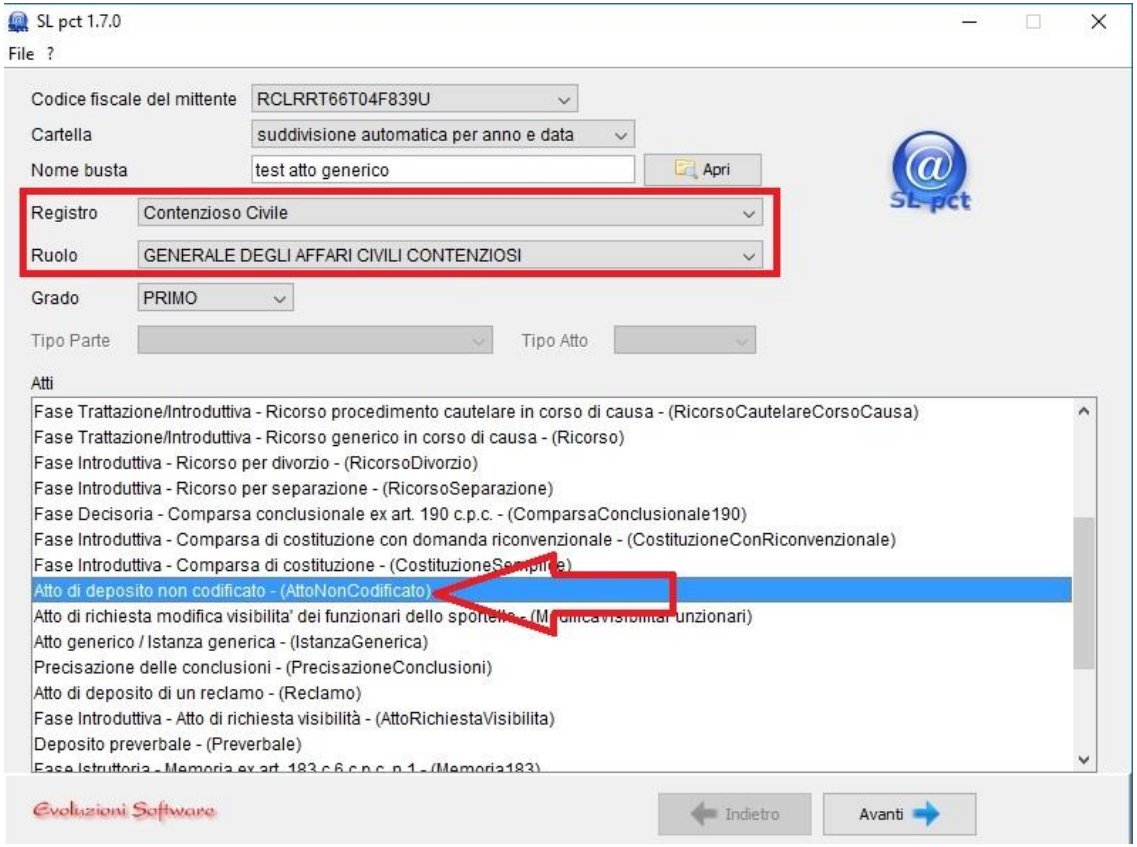

Inserimento dei dati destinati a popolare i registri informatici

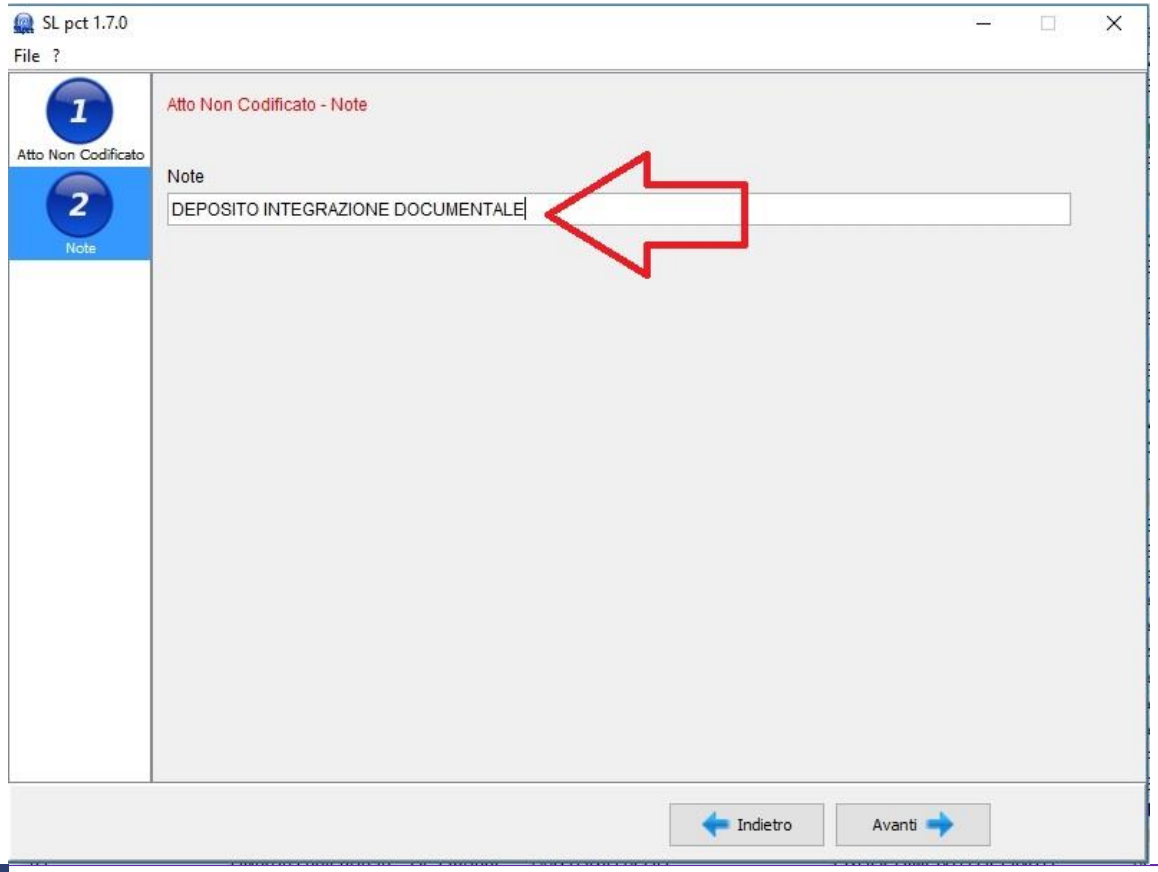

…i dati vengono inseriti nel documento xml…

```
1  <?xml version="1.0" encoding="UTF-8"?><AttoNonCodificato xmlns="http://schemi.processotelematico.giustizia.it/sicid/parte/v3"
   xmlns:all="http://schemi.processotelematico.giustizia.it/tipi/allegati/v1" xmlns:pt="
   http://schemi.processotelematico.giustizia.it/tipi/atti/v1" urgente="false">
2        <pt:procedimento ruolo="Contenzioso" ufficio="987654321V">
3          <pt:numero>22</pt:numero>
4          <pt:anno>2016</pt:anno>
5        </pt:procedimento>
6        <pt:IndiceBusta>
7          <all:AttoPrincipale id="part537942ca-004e-479b-b8d2-1dba858cc5f9"/>
8          <all:AllegatoSemplice id="parte53cc9f3-6282-4f36-8047-b68f45f12f5c"/>
9        </pt:IndiceBusta>
10       <note>DEPOSITO INTEGRAZIONE DOCUMENTALE</note>
11   </AttoNonCodificato>
```

Dall’ xml i dati passano nei registri di cancelleria…

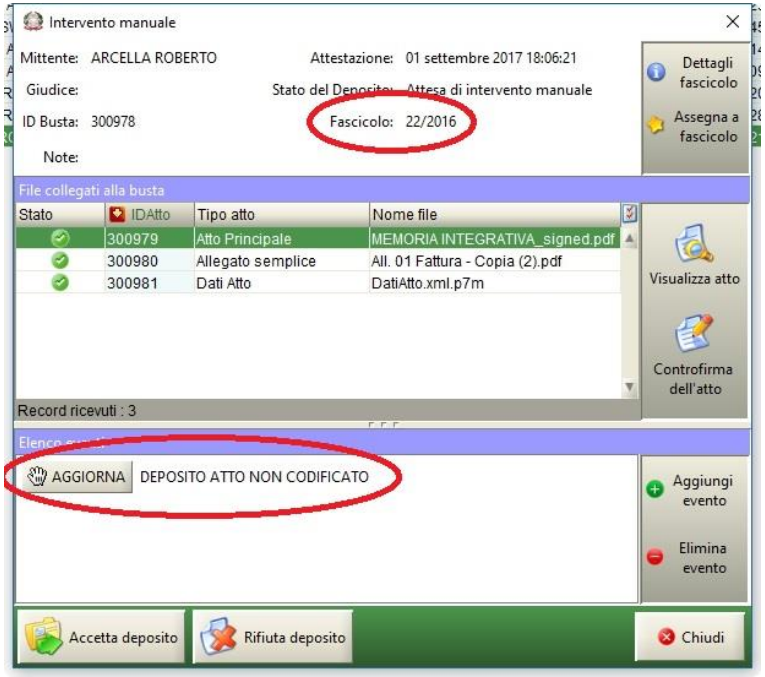

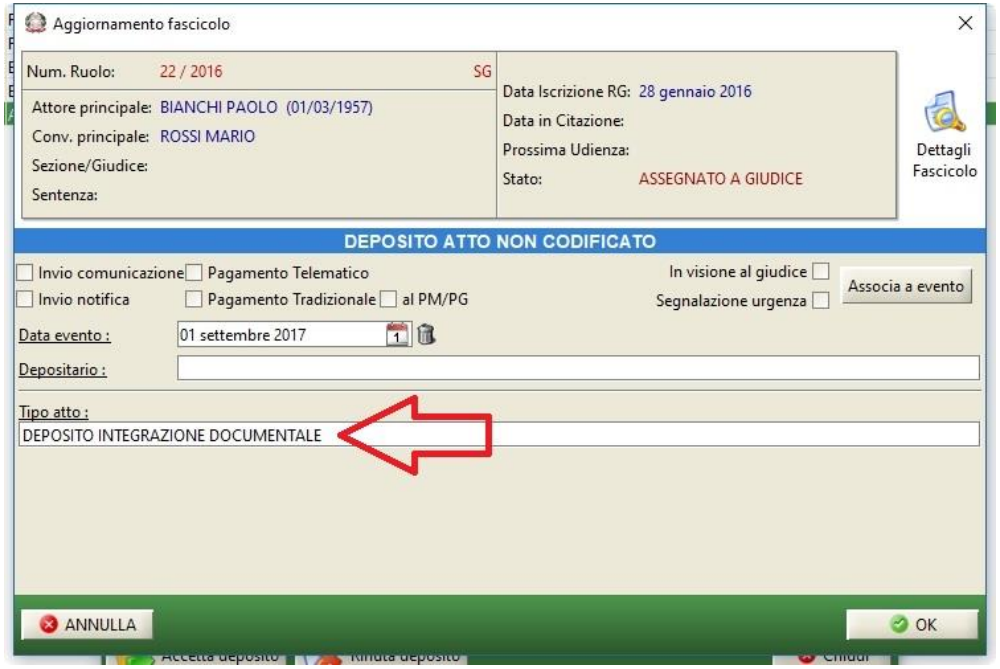

…e quindi vengono resi disponibili nella consultazione

Portale Servizi Telematici. Info fascicolo - Microsoft Edge

pst.giustizia.it/PST/it/cc_infofascicolo.wp?actionPath=/ExtStr2/do/consultazioneregistri/sicid/dettagliofascicolo/storicoFascico

Dettaglio fascicolo | Documenti fascicolo | Eventi fascicolo | Comunicazioni/Notificazioni di Cancelleria | Istanze

Data	Descrizione	Tipo	Nome
28/01/2016	RICORSO PER ALTRI PROVVEDIMENTI DA PARTE DI Avv. GARGANO NICOLA	RICORSO PER ALTRI PROVVEDIMENTI	reclamo.PDF.p7m
28/01/2016	FASCICOLO ASSEGNATO ALLA SEZIONE 01	ASSEGNAZIONE A SEZIONE	
28/01/2016	ISCRITTO A RUOLO GENERALE	ISCRIZIONE RUOLO GENERALE	
28/01/2016	RICHIESTO FASCICOLO PRECEDENTE	RICHIESTA FASCICOLO PRIMO GRADO	
28/01/2016	CORRETTO RITO DA 2O A SG, NUOVO STATO AS	CORREZIONE RITUALITA'	
28/01/2016	FASCICOLO ASSEGNATO ALLA SEZIONE 01	ASSEGNAZIONE A SEZIONE	
28/01/2016	FASCICOLO ASSEGNATO AL GIUDICE SIGILLÒ FABRIZIO	DESIGNAZIONE GIUDICE	
15/06/2016	ROSSI MARIO COSTITUITO, DIFESO DALL'AVVOCATO SWTEST1 ARCELLA	COSTITUZIONE PARTI	COMPARSA DI RISPOSTA.pdf.p7m
01/09/2017	DEPOSITATO ATTO DEPOSITO INTEGRAZIONE DOCUMENTALE DA PARTE DI Avv. Arcella	DEPOSITO ATTO NON CODIFICATO	MEMORIA INTEGRATIVA_signed.pdf

Eventuali eventi di colore azzurro segnalano la presenza di depositi complementari non ancora pervenuti e accettati

pst.giustizia.it
COME VISIONARE I DOCUMENTI DEL FASCICOLO INFORMATICO

Homepage di pst.giustizia.it

Portale Servizi Telematici

pst.giustizia.it/PST/

Login

FAQ | Forum | Newsletter | RSS

Servizi Online Uffici Giudiziari

Ministero della Giustizia

CERCA Vai

Mappa del sito | Glossario

Italiano - English

Home | Servizi | Schede pratiche | News | Documenti | Download

Ultime News

- 27/11/13 - Stato dei servizi telematici in ambito civile - pubblicata versione aggiornata a Novembre 2013
- 20/11/13 - Processo telematico - Aggiornamento Specifiche tecniche deposito atti
- 13/11/13 - Interruzione servizi Portale dei Servizi Telematici 15/11/2013

Tutte le news

I piu' visti

1. Consultazione pubblica dei registri
2. Consultazione Pubblica dei Registri
3. Uffici Giudiziari
4. Consultazioni
5. Punti di accesso

Servizi

Servizi riservati — Effettua Login

Consultazione registri
Informazioni sullo stato dei procedimenti e consultazione del fascicolo informatico.

Registro Generale degli Indirizzi Elettronici
Per conoscere l'indirizzo di posta elettronica certificata e il domicilio legale dei soggetti registrati. I professionisti ausiliari del giudice possono registrarsi, ai sensi dell'art 9 del provvedimento 18 luglio 2011, con un click sul codice fiscale che comparirà in alto nella pagina dopo l'operazione di Login.

Pagamenti telematici
Pagare con strumenti telematici.

Uffici giudiziari
Informazioni sui servizi telematici attivi presso gli Uffici Giudiziari. Accedi

Punti di accesso
Elenco pubblico dei punti di accesso. Accedi

Consultazione pubblica dei registri
Per accedere alle informazioni (visualizzate in forma anonima) sullo stato dei procedimenti. Accedi

Servizio online giudici di pace
Per consultare (in forma anonima) i procedimenti civili davanti al giudice di pace e utilità per la compilazione dei ricorsi. Accedi

Portale delle procedure concorsuali
Per informazioni sulle procedure concorsuali in atto. Accedi

Documenti

Documenti normativi, tecnici e di approfondimento sul processo telematico.

Tutti i documenti

Download

Applicazioni di utilità e oggetti software per l'interoperabilità.

Tutti i download

Schede pratiche

I servizi telematici della giustizia spiegati in schede di orientamento, arricchite di informazioni di dettaglio su procedure e strumenti, risposte alle domande più frequenti e applicazioni software da scaricare.

FAQ

Tutte le FAQ

Pagina di login

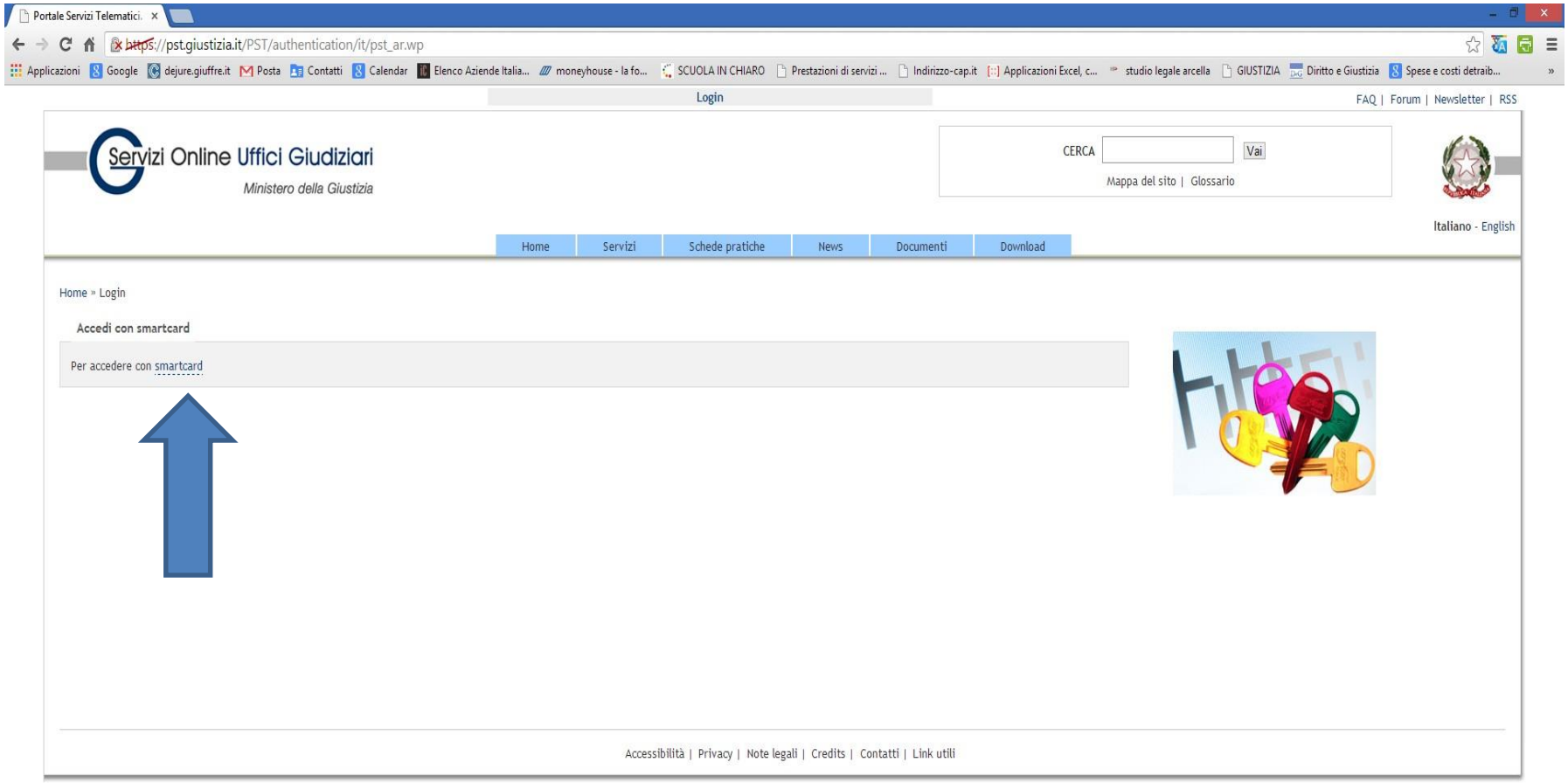

Autenticazione con certificato digitale

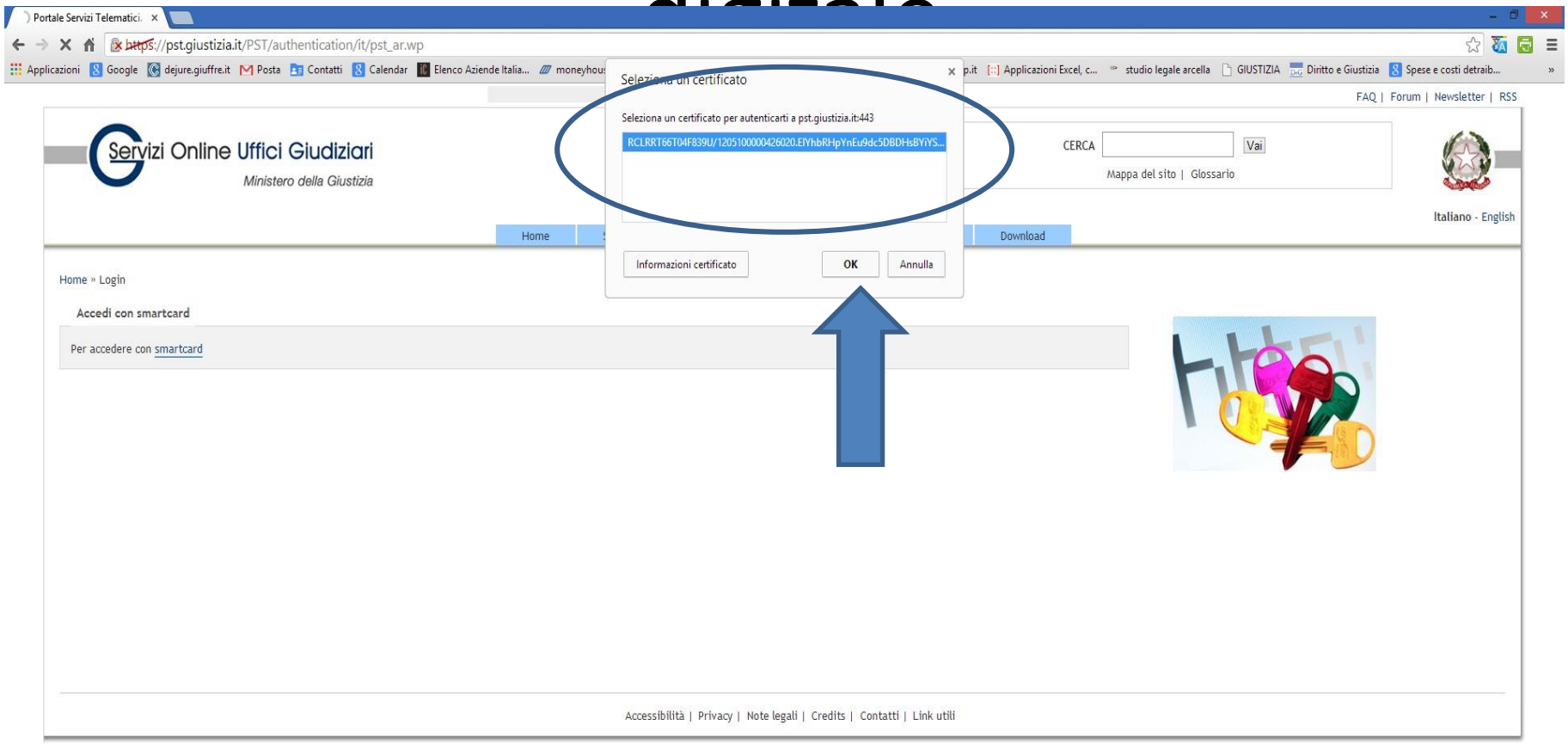

Inserimento PIN

Accesso all'area "autenticata"

Portale Servizi Telematici

https://pst.giustizia.it/PST/it/homepage.wp?redirectflag=1

Applicazioni | Google | dejure.giuffre.it | Posta | Contatti | Calendar | Elenco Aziende Italia... | moneyhouse - la fo... | SCUOLA IN CHIARO | Prestazioni di servizi ... | Indirizzo-cap.it | Applicazioni Excel, c... | studio legale arcella | GIUSTIZIA | Diritto e Giustizia | Spese e costi detraib...

Benvenuto/a RCLRRT66T04F839U! Logout

FAQ | Forum | Newsletter | RSS

Servizi Online Uffici Giudiziari

Ministero della Giustizia

CERCA Vai

Mappa del sito | Glossario

Italiano - English

Home | Servizi | Schede pratiche | News | Documenti | Download

Ultime News

- 27/11/13 - Stato dei servizi telematici in ambito civile - pubblicata versione aggiornata a Novembre 2013
- 20/11/13 - Processo telematico - Aggiornamento Specifiche tecniche deposito atti
- 13/11/13 - Interruzione servizi Portale dei Servizi Telematici 15/11/2013

Tutte le news

I piu' visti

1. Consultazione pubblica dei registri
2. Consultazione Pubblica dei Registri
3. Uffici Giudiziari
4. Consultazioni
5. Punti di accesso

Servizi

Servizi riservati

Consultazione registri
Informazioni sullo stato dei procedimenti e consultazione del fascicolo informatico. Accedi

Registro Generale degli Indirizzi Elettronici
Per conoscere l'indirizzo di posta elettronica certificata e il domicilio legale dei soggetti registrati. I professionisti ausiliari del giudice possono registrarsi, ai sensi dell'art 9 del provvedimento 18 luglio 2011, con un click sul codice fiscale che comparirà in alto nella pagina dopo l'operazione di Login. Accedi

Pagamenti telematici
Pagare con strumenti telematici. Accedi

Uffici giudiziari
Informazioni sui servizi telematici attivi presso gli Uffici Giudiziari. Accedi

Punti di accesso
Elenco pubblico dei punti di accesso. Accedi

Consultazione pubblica dei registri
Per accedere alle informazioni (visualizzate in forma anonima) sullo stato dei procedimenti. Accedi

Servizio online giudici di pace
Per consultare (in forma anonima) i procedimenti civili davanti al giudice di pace e utilità per la compilazione dei ricorsi. Accedi

Portale delle procedure concorsuali
Per informazioni sulle procedure concorsuali in atto. Accedi

Documenti

Documenti normativi, tecnici e di approfondimento sul processo telematico.

Tutti i documenti

Download

Applicazioni di utilità e oggetti software per l'interoperabilità.

Tutti i download

Schede pratiche

I servizi telematici della giustizia spiegati in schede di orientamento, arricchite di informazioni di dettaglio su procedure e strumenti, risposte alle domande più frequenti e applicazioni software da scaricare.

Se sei interessato ad uno specifico servizio telemati

FAQ

Tutte le FAQ

Selezione Autorità, registro e ruolo

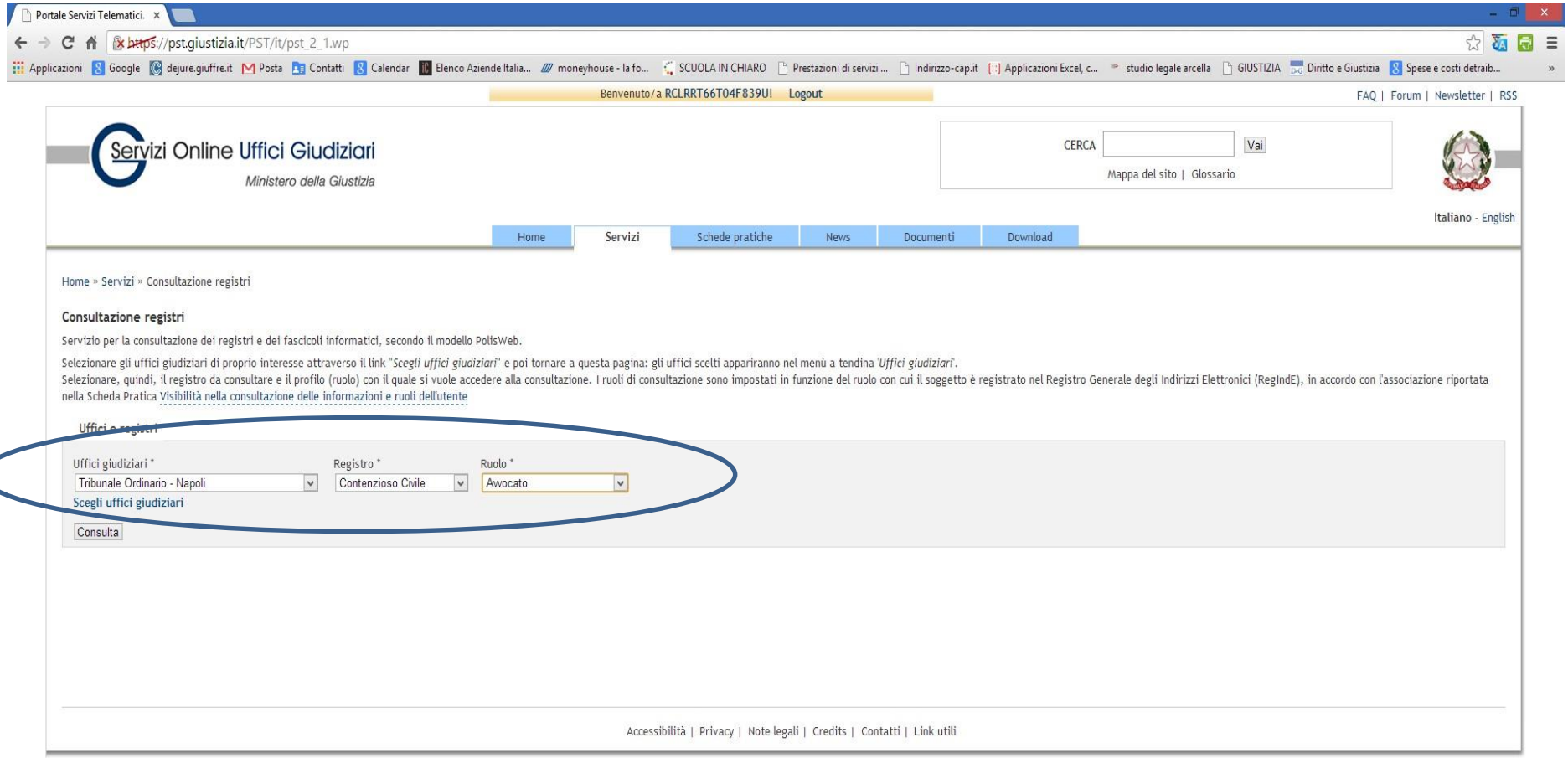

Fascicolo trovato! selezione

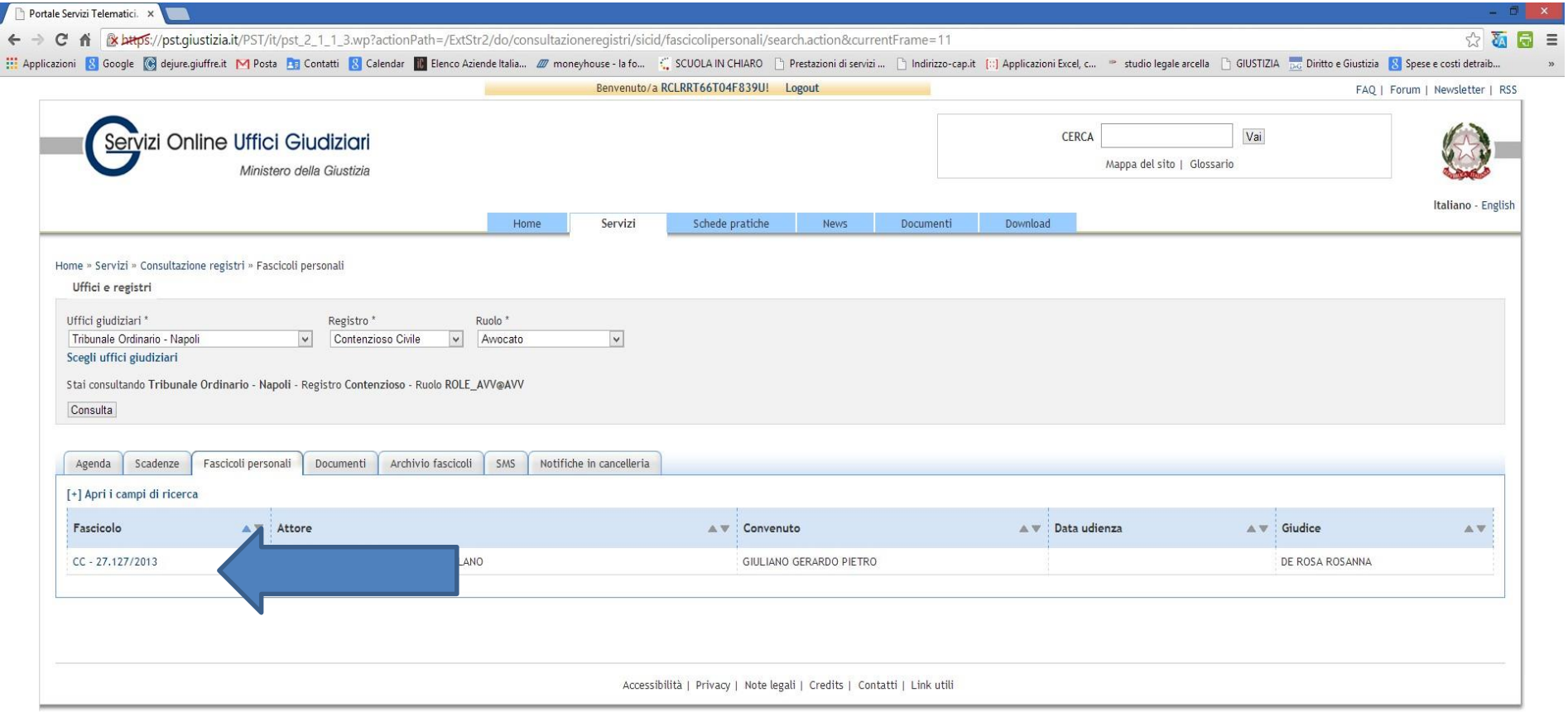

Profilo del fascicolo: notizie generali

Portale Servizi Telematici. Info fascicolo - Google Chrome

https://pst.giustizia.it/PST/it/cc_infofascicolo.wp?ufficioRicerca=0630490096&ruoloRicerca=AVV@AVV&

Dettaglio fascicolo | Documenti fascicolo | Eventi fascicolo

Dati fascicolo CC - 27.127/2013 - Registro Contenzioso civile

Atto introduttivo	Ricorso
Rito	DECRETI INGIUNTIVI
Costituzione in giudizio	Attore
Ruolo	PROCEDIMENTI SPECIALI SOMMARI
Materia	Procedimento di ing. ante causam
Oggetto	Procedimento di ingiunzione ante causam
Grado	1
Giudice	DE ROSA ROSANNA
Sezione	4 SEZIONE
Data iscrizione	04/10/2013
Data prima comparizione	
Data ultima udienza	
Stato	ASSEGNATO A GIUDICE
Trascrizione	No
Sezionale	00005100/2013

Campione civile

Numero/Anno

Parti legali

Attore principale CON[redacted]appresentato da ARCELLA ROBERTO

Convenuto principale GIUL[redacted]

Scadenza termini

Visualizza informazioni

Fascicolo precedente

Elenco documenti (ATTI PRINCIPALI)

Portale Servizi Telematici. Info fascicolo - Google Chrome

https://pst.giustizia.it/PST/it/cc_infofascicolo.wp?actionPath=/ExtStr2/do/consultazioneregistri/sicid/dettag

Dettaglio fascicolo | Documenti fascicolo | Eventi fascicolo

Dettagli	File	Tipo	Data	Depositante	Descrizione	Richiesta copie
[+]	ricorso per decreto ingiuntivo.pdf.p7m	Atto introduttivo - RicorsoDecretoIngiuntivo	03/10/2013	ARCELLA ROBERTO		○
[+]	30108126.pdf.p7m		20/11/2013			○
[+]	ricorso per decreto ingiuntivo.pdf.p7m	Atto di parte - ProduzioneDocumentiRichiesti	27/11/2013	ARCELLA ROBERTO		○

Richiesta copie

☐ Urgente

Tipo richiesta: ◉ semplice ○ autentica

◉ cartacea Numero copie 1 uso documento esecutiva

○ digitale (1 copia)

Invio richiesta

Elenco allegati ad uno degli atti principali

Portale Servizi Telematici. Info fascicolo - Google Chrome

https://pst.giustizia.it/PST/it/cc_infofascicolo.wp?actionPath=/ExtStr2/do/consultazioneregistri/sicid/dettag

Dettaglio fascicolo | Documenti fascicolo | Eventi fascicolo

Dettagli	File	Tipo	Data	Depositante	Descrizione	Richiesta copie
[-]	ricorso per decreto ingiuntivo.pdf.p7m	Atto introduttivo - RicorsoDecretoIngiuntivo	03/10/2013	ARCELLA ROBERTO		○

Allegati:

- ☑ DatiAtto.xml.p7m
- ☑ Alleg. 4 Assemblea 08.02.2012.pdf
- ☑ notaspese.pdf
- ☑ NotaIscrizioneRuolo.pdf.p7m
- ☑ Alleg. 2 Assemblea 22.06.2011.pdf
- ☑ Alleg. 1 Assemblea 18.03.2008.pdf
- ☑ Alleg. 6 Assemblea 06.06.2013.pdf
- ☑ Alleg. 3 Assemblea 24.11.2011.pdf
- ☑ procura.pdf.p7m
- ☑ Alleg. 5 Assemblea 28.11.2012.pdf
- ☑ contributo unificato e marca.pdf
- ☑ Alleg. 7 Costituzione in mora.pdf

[+]	30108126.pdf.p7m		20/11/2013			○
[+]	ricorso per decreto ingiuntivo.pdf.p7m	Atto di parte - ProduzioneDocumentiRichiesti	27/11/2013	ARCELLA ROBERTO		○

Richiesta copie

☐ u

Download dell’atto desiderato

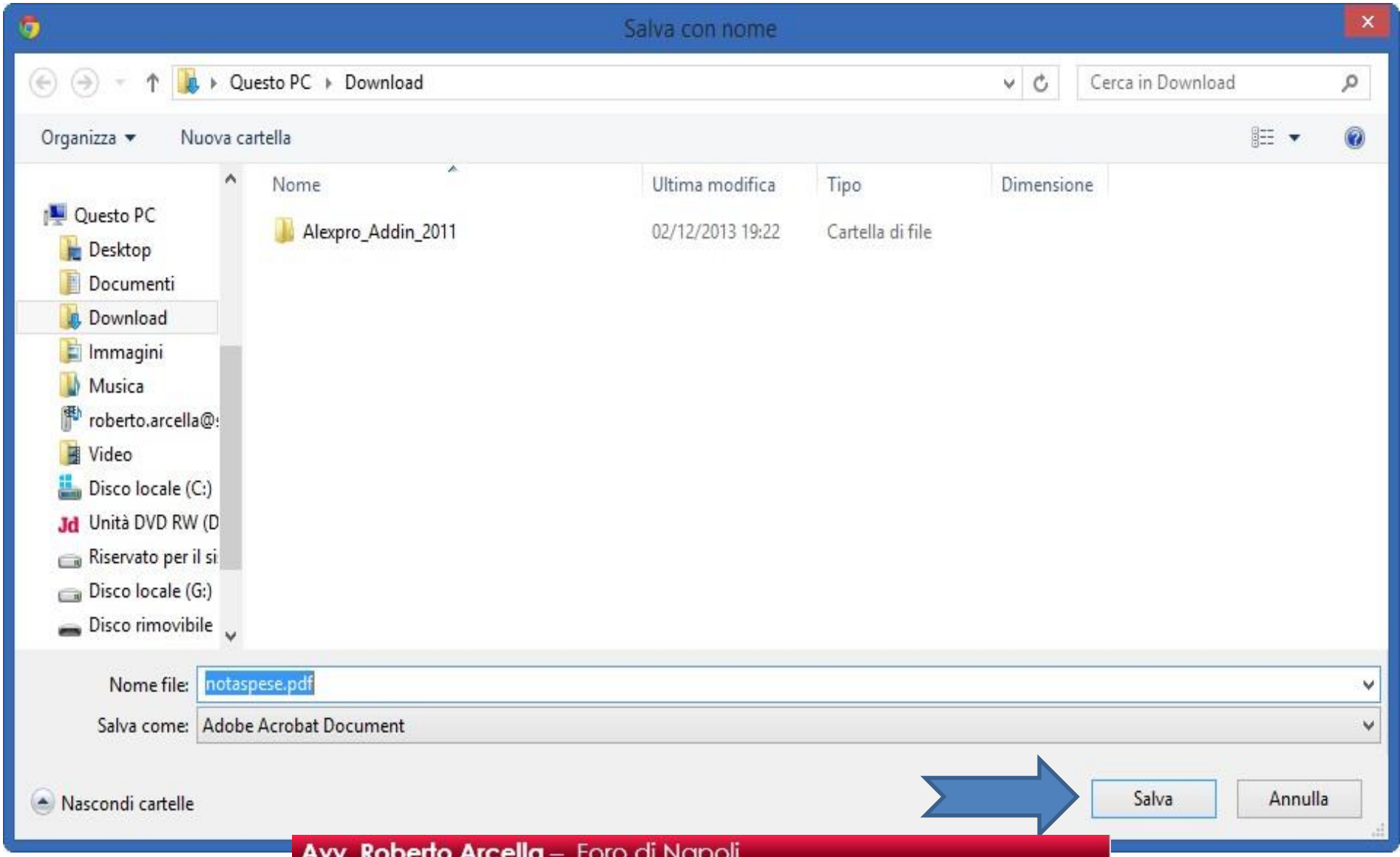

Download dell’atto desiderato

Il*documento viene salvato in locale e resta consultabile in ogni momento*

notaspese.pdf

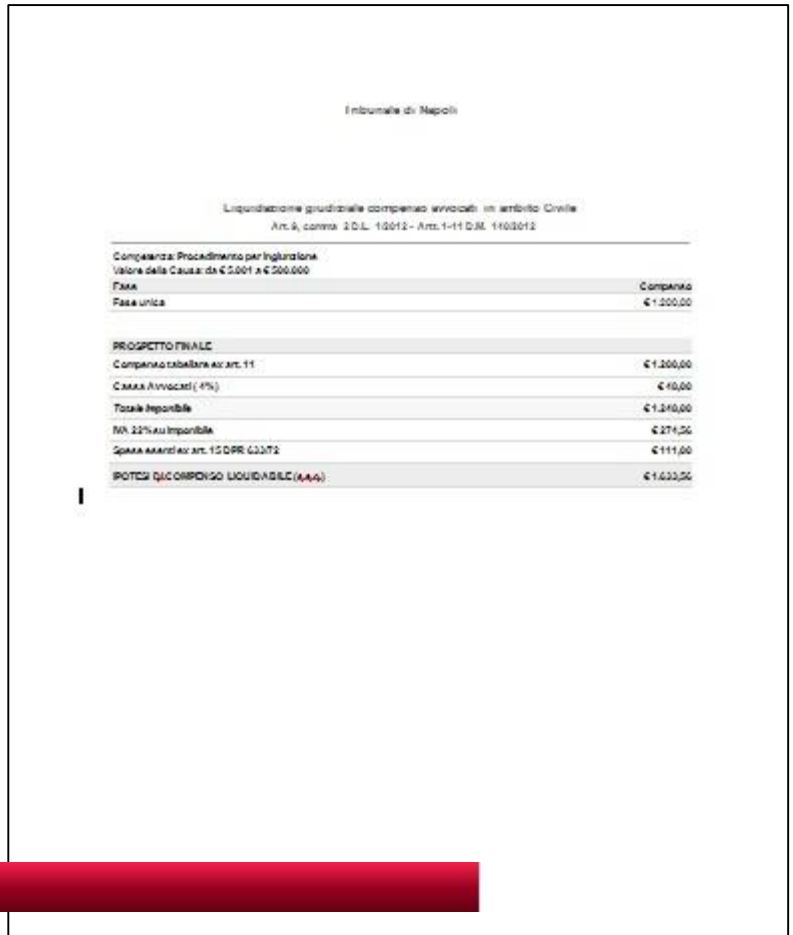

Tribunale di Napoli

Liquidazione giudiziale compenso avvocati in ambito Civile
Art.4, comma 2 D.L. 1/2012 - Art.1-11 D.M. 140/2012

Competenza: Procedimento per ingiunzione
Valore della Causa: da € 5.001 a € 500.000

Fase	Compenso
Fase unica	€ 1.200,00

PROSPETTO FINALE	
Compenso tabellare ex art. 11	€ 1.200,00
Cassa Avvocati (4%)	€ 48,00
Totale Imponibile	€ 1.248,00
IVA 22% su Imponibile	€ 274,56
Spese esenti ex art. 15 DPR 633/72	€ 111,00
IPOTESI DI COMPENSO LIQUIDABILE (A,A4)	€ 1.633,56

La consultazione attraverso «servizi webservice»

Ministero della Giustizia

PROGETTAZIONE E REALIZZAZIONE DEL "PORTALE DEI SERVIZI TELEMATICI" PER IL MINISTERO DELLA GIUSTIZIA

Documentazione Servizi Web

Versione 1.33

Web-service: «sistema software in grado di mettersi al servizio di un applicazione»

6.2 Proxy per le software house

Nel caso specifico del proxy per le software house la url esposta sarà:

https://ext.processotelematico.giustizia.it/pda/pycons/<GL>/<CodiceRegistro>

dove:

- https://ext.processotelematico.giustizia.it/pda/pycons è denominato *targetHost*
- <GL>/<CodiceRegistro> è denominato *targetPath* e si compone di:
  - <GL> = contesto specifico del singolo Gestore Locale (es. GLMI per Milano)

Fonte: pst.giustizia.it

Attraverso istruzioni rese pubbliche, il DGSIA permette ai PdA ed alle Sw-House di costruire infrastrutture e programmi in grado di dialogare con i registri e di reperire informazioni

Con una «chiamata» (SOAP) il software legge i registri di cancelleria ed importa i dati, rendendoli disponibili ed utilizzabili dal gestionale locale

Esempio di SOAP Request

```
<?xml version='1.0' encoding='UTF-8'?>
<SOAP-ENV:Envelope
 xmlns:SOAP-ENV="http://schemas.xmlsoap.org/soap/envelope/"
 xmlns:xsi="http://www.w3.org/1999/XMLSchema-instance"
 xmlns:xsd="http://www.w3.org/1999/XMLSchema">
  <SOAP-ENV:Body>
   <ns1:getTemp xmlns:ns1="urn:xmethods-Temperature"
    SOAP-ENV:encodingStyle=
        "http://schemas.xmlsoap.org/soap/encoding/">
    <zipcode xsi:type="xsd:string">10016</zipcode>
   </ns1:getTemp>
  </SOAP-ENV:Body>
</SOAP-ENV:Envelope>
```

Esempio di SOAP Response

```
<?xml version='1.0' encoding='UTF-8'?>
<SOAP-ENV:Envelope
 xmlns:SOAP-ENV="http://schemas.xmlsoap.org/soap/envelope/"
 xmlns:xsi="http://www.w3.org/1999/XMLSchema-instance"
 xmlns:xsd="http://www.w3.org/1999/XMLSchema">
  <SOAP-ENV:Body>
   <ns1:getTempResponse xmlns:ns1="urn:xmethods-Temperature"
    SOAP-ENV:encodingStyle=
        "http://schemas.xmlsoap.org/soap/encoding/">
    <return xsi:type="xsd:float">71.0</return>
   </ns1:getTempResponse>
  </SOAP-ENV:Body>
</SOAP-ENV:Envelope>
```

Per lo scambio di informazioni, i web-service del Min.Giustizia adoperano il protocollo SOAP. Esso è basato su xml, non ha una semantica definita ma permette di definire **regole** di scambio. Queste regole sono scritte nei WSDL, documenti di descrizione del servizio scritti in linguaggio XML (WSDL)

Con una «chiamata» (SOAP) il software legge i registri di cancelleria ed importa i dati, rendendoli disponibili ed utilizzabili dal gestionale locale

DataEvento	DataRegistrazione	Oggetto	Descrizione	Numero Ruolo	Anno Ruolo	IdDocumento	IDPRATICA
17/04/2018	17/04/2018 11:42:35	[redacted]	Tipo: Iscrizione Ruolo Generale Desc: Iscritto A Ruolo Generale Attoreprincipale: Iodice Maria Convenutoprincipale: Marigliano Ciro	11129	2018	54359991	4841
17/04/2018	17/04/2018 11:43:31	[redacted]	Tipo: Annotazione Desc: Inserita Annotazione (Oggetto: Annullamento Marche) Attoreprincipale: Iodice Maria Convenutoprincipale: Marigliano Ciro	11129	2018	54379479	4841
17/04/2018	17/04/2018 12:52:55	[redacted]ità)	Tipo: Assegnazione Automatica A Sezione Desc: Assegnato Automaticamente A Sezione Attoreprincipale: Iodice Maria Convenutoprincipale: Marigliano Ciro	11129	2018		4841
17/04/2018	17/04/2018 12:53:17	[redacted]	Tipo: Designazione Automatica Giudice Desc: Assegnato Automaticamente A Giudice Attoreprincipale: Iodice Maria Convenutoprincipale: Marigliano Ciro	11129	2018		4841
16/04/2018	16/04/2018 12:55:47	[redacted]	Registro: Esm Codrito: Ev80 Descrrito: Esecuzione Mobiliare Con Vendita Post Legge 80 Desc: Perenzione (Ex Art. 497) In Data 16/04/2018	19754	2013	54310578	2965
13/04/2018	13/04/2018 08:57:24	[redacted]	Tipo: Deposito Ricorso Notificato Desc: Deposito Ricorso Notificato Da Arcella Roberto Attoreprincipale: Equitalia Centro Spa Convenutoprincipale: Pelella Luigi	5668	2014	54189774	4761
12/04/2018	13/04/2018 11:37:26	[redacted]	Tipo: In Decisione Desc: In Decisione Attoreprincipale: Vitiello Luciano Convenutoprincipale: Iannini Delfina	6287	2017		4650
12/04/2018	12/04/2018 11:13:07	[redacted]	Tipo: Annotazione Desc: Inserita Annotazione (Oggetto: Note Fino A 30 Gg. Prima) Attoreprincipale: Caiazza Gaspare Convenutoprincipale: Comune Di Siano	500011 88	2011		2572
12/04/2018	12/04/2018 11:05:05	[redacted]	Tipo: Costituzione Parte Con Appello Incidentale Desc: Costituita Parte Pelella Luigi Con Appello Incidentale, Difeso Dall'avvocato Roberto Arcella Attoreprincipale: Equitalia Centro Spa	5668	2014	54135633	4761
12/04/2018	12/04/2018 13:08:21	[redacted]	Tipo: Annotazione Desc: Inserita Annotazione (Oggetto: Invito Al Versamento C.U.) Attoreprincipale: Equitalia Centro Spa Convenutoprincipale: Pelella Luigi	5668	2014		4761
12/04/2018	12/04/2018 13:13:33	[redacted]	Registro: Esm Codrito: Ev80 Descrrito: Esecuzione Mobiliare Con Vendita Post Legge 80 Desc: Inserita Annotazione	8555	2015		3457

E così anche con i documenti del fascicolo informatico, che vengono prelevati in automatico, catalogati ed inseriti nelle pratiche…

Generale | Riferimenti | Agenda | Registrazioni | Fatture | Parti | Documenti | Statistiche | Tariffe | Eventi PW

[ZONA PER IL TRASCINAMENTO DI NUOVI FILE COLLEGATI]

[redacted]

Trascina qui la colonna per il raggruppamento

Ext	Nome Documento	Tipo	Creato il	Ultima Modifica	Percorso
	G:\Drive del team\ARCELLA\DOCS_ALEXPRO\Iodice Maria Marigliano Ciro morosità _004841		19/03/2018 19:07:02	19/03/2018 19:07:02	Iodice Maria Marigliano Ciro morosità _004841
	intimazione di sfratto.docx		20/03/2018 18:17:47	20/03/2018 21:19:41	Iodice Maria Marigliano Ciro morosità _004841
	intimazione di sfratto notificata.pdf		16/04/2018 17:37:23	16/04/2018 19:37:30	Iodice Maria Marigliano Ciro morosità _004841
	contratto di locazione.pdf		16/04/2018 17:37:38	16/04/2018 19:37:42	Iodice Maria Marigliano Ciro morosità _004841
	54359991.pdf.pdf		17/04/2018	17/04/2018 14:49:02	Iodice Maria Marigliano Ciro morosità _004841
	ARCELLA_ROBERTO_2018-04-17-intimazione di sfratto_signed.pdf		17/04/2018 10:58:29	17/04/2018 14:49:04	Iodice Maria Marigliano Ciro morosità _004841
	ARCELLA_ROBERTO_2018-04-17-NotaIscrizioneRuolo_signed.pdf		17/04/2018 10:58:29	17/04/2018 14:49:06	Iodice Maria Marigliano Ciro morosità _004841
	ARCELLA_ROBERTO_2018-04-17-Procura alle liti IODICE_signed.pdf		17/04/2018 10:58:29	17/04/2018 14:49:07	Iodice Maria Marigliano Ciro morosità _004841
	ARCELLA_ROBERTO_2018-04-17-rt_64E000GLNAALEPMGF4OA6T9JD49ZQKWOHZY.xml		17/04/2018 10:58:29	17/04/2018 14:49:07	Iodice Maria Marigliano Ciro morosità _004841
	ARCELLA_ROBERTO_2018-04-17-intimazione di sfratto notificata.pdf		17/04/2018 10:58:29	17/04/2018 14:49:09	Iodice Maria Marigliano Ciro morosità _004841
	ARCELLA_ROBERTO_2018-04-17-contratto di locazione.pdf		17/04/2018 10:58:29	17/04/2018 14:49:10	Iodice Maria Marigliano Ciro morosità _004841
	ARCELLA_ROBERTO_2018-04-17-AttestazioneConformita_signed.pdf		17/04/2018 10:58:29	17/04/2018 14:49:11	Iodice Maria Marigliano Ciro morosità _004841
	ARCELLA_ROBERTO_2018-04-17-DatiAtto.xml		17/04/2018 10:58:30	17/04/2018 14:49:12	Iodice Maria Marigliano Ciro morosità _004841
	54379479.pdf.pdf		17/04/2018	17/04/2018 14:49:13	Iodice Maria Marigliano Ciro morosità _004841
	CARPENTIERI_SABATINO_2018-04-17-annullamento marche ORDINARI.pdf		17/04/2018 13:43:47	17/04/2018 14:49:15	Iodice Maria Marigliano Ciro morosità _004841

Grazie per l’attenzione

FIIF

Fondazione Italiana per l’innovazione Forense